

i:mobile®

Installation und Produkt-Aktivierung

Voraussetzungen und Systemanforderungen

- i:mobile® unterstützt alle Windows Mobile-Geräte mit Touchscreen und folgenden Betriebssystemen:
 - Windows Mobile 2003
 - Windows Mobile 5.0
 - Windows Mobile 6 Classic
 - Windows Mobile 6 Professional
 - Windows Mobile 6.1
 - Windows Mobile 6.5
- Gerätespeicher / Speicherkarte mit mind. 250 MB freiem Speicherplatz
- ActiveSync 4.5 (Windows 2000, Windows XP)
- Mobile Device Center 6 (Windows Vista, Windows 7)
- aktive Verbindung zwischen Ihrem Arbeitsplatzrechner und Ihrem Windows Mobile-Gerät
- ... und schließlich 10 Minuten Zeit, um die Software zu installieren!

Start der Installation

Nach dem Einlegen der aktuellen ifap-CD-ROM starten Sie bitte die Installation von i:mobile® über den entsprechenden Menüpunkt und folgen Sie den einzelnen Schritten des Installationsprogramms. Bitte beachten Sie, dass alle Anwendungen auf Ihrem PocketPC während der Installation geschlossen sind.

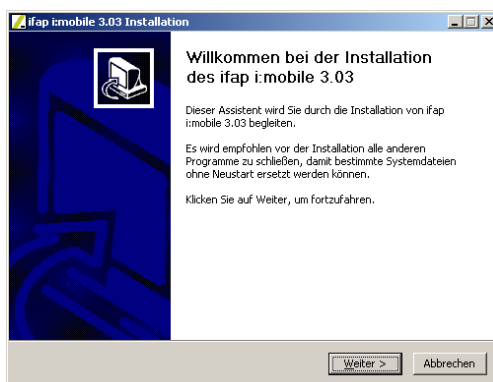

Verbinden des Windows Mobile-Gerätes mit Ihrem Computer

Bevor Sie mit der weiteren Installation fortfahren stellen Sie bitte eine aktive Verbindung zwischen Ihrem Arbeitsplatzrechner und dem Windows Mobile-Gerät her. Beenden Sie außerdem alle Programme auf dem Windows Mobile-Gerät, die nicht für die Installation benötigt werden über:

Start → Einstellungen → System → Speicher → ausgeführte Programme



Sollten im weiteren Verlauf der Installation Probleme auftreten, wiederholen Sie bitte die Installation und führen Sie vorher einen Hardware-Reset Ihres Windows Mobile-Gerätes durch.

Bitte lesen Sie dazu die Hinweise im Systemhandbuch Ihres Gerätes.

Ausführen der Anweisungen auf dem Windows Mobile-Gerät

Abhängig von den Sicherheitseinstellungen sind nun weitere Eingaben auf Ihrem Windows Mobile-Gerät notwendig. Überprüfen Sie deshalb auch die Anzeige auf dem Display Ihres mobilen Gerätes und folgen Sie ggf. den Anweisungen. Bestätigen Sie anschließend die entsprechenden Rückfragen auf Ihrem Computer.

Kopieren der Datenbank auf das Windows Mobile-Gerät

Im nächsten Schritt werden die Daten der Datenbank auf Ihr Windows Mobile-Gerät kopiert. Die Datenbank benötigt viel Speicherplatz, so dass es notwendig sein kann, sie auf die Speicherkarte zu kopieren. Bitte wählen Sie dazu Ihre Speicherkarte aus der präsentierten Liste aus und klicken Sie anschließend auf „OK“:

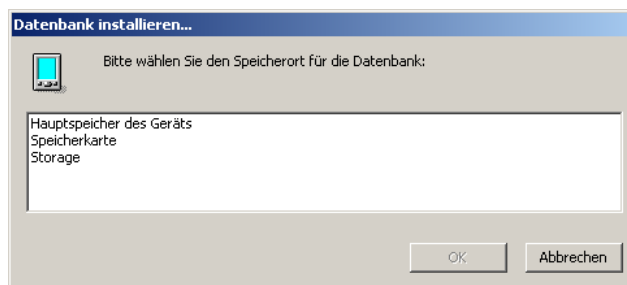

Anschließend werden die Dateien der Datenbank auf Ihr Windows Mobile-Gerät kopiert. Abhängig vom Dateiumfang kann dies einige Minuten in Anspruch nehmen. Bitte haben Sie etwas Geduld.

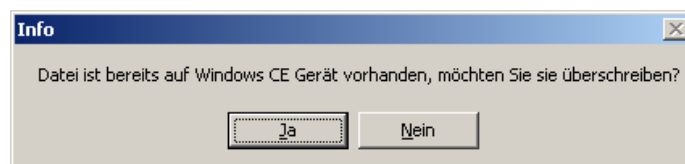

Es ist notwendig, dass bei jedem Update diese Datei überschrieben wird. Bestätigen Sie deshalb immer mit „JA“.

Installation weiterer Komponenten

Im Folgenden werden nun weitere Komponenten installiert (Microsoft SQL Mobile und Microsoft .NET Compact Framework). Diese sind notwendig, damit **i:mobile**® einwandfrei funktioniert. Bitte folgen Sie den Anweisungen auf dem Computer bzw. Windows Mobile-Gerät und bestätigen Sie entsprechende Rückfragen nach Bedarf.

Diese Programme müssen in den Gerätespeicher installiert werden.

Bitte fahren Sie, jeweils erst dann mit der Installation auf dem Computer fort, wenn alle Schritte auf dem Windows Mobile-Gerät erledigt sind.

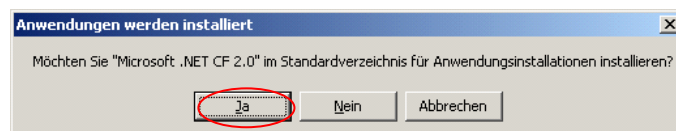
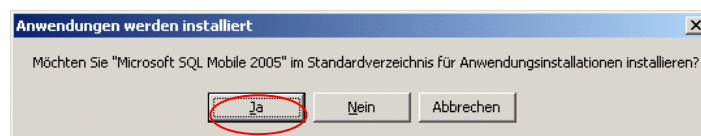

Falls Sie die Software bereits einmal komplett installiert haben, befinden sich die vorher dargestellten Elemente bereits auf Ihrem Windows Mobile-Gerät. Sie müssen nicht bei jedem Update neu aufgespielt werden. Deshalb können Sie diese Schritte überspringen. Setzen Sie deshalb bei „Betriebssystem Elemente“ kein Häkchen und klicken Sie auf „Installieren“.

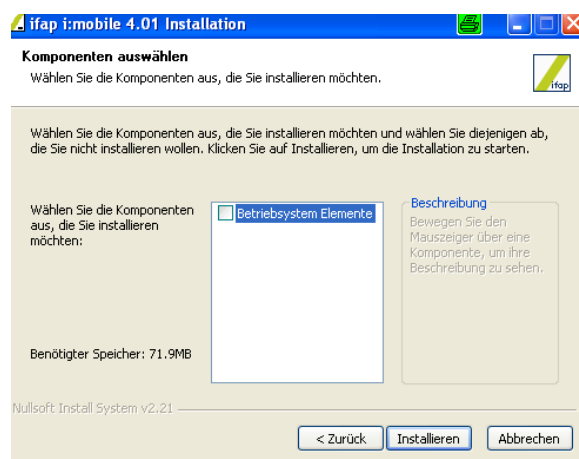

Produktaktivierung

Um **i:mobile** dauerhaft nutzen zu können, benötigen Sie eine Nutzerkennung und einen Aktivierungscode.

Um einen Aktivierungscode von ifap zu erhalten, starten Sie einfach das Aktivierungsprogramm über das Start-Menü auf Ihrem Computer:

Start → Programme → ifap → i:mobile® → Aktivierung

Es erscheint nun folgende Eingabemaske:

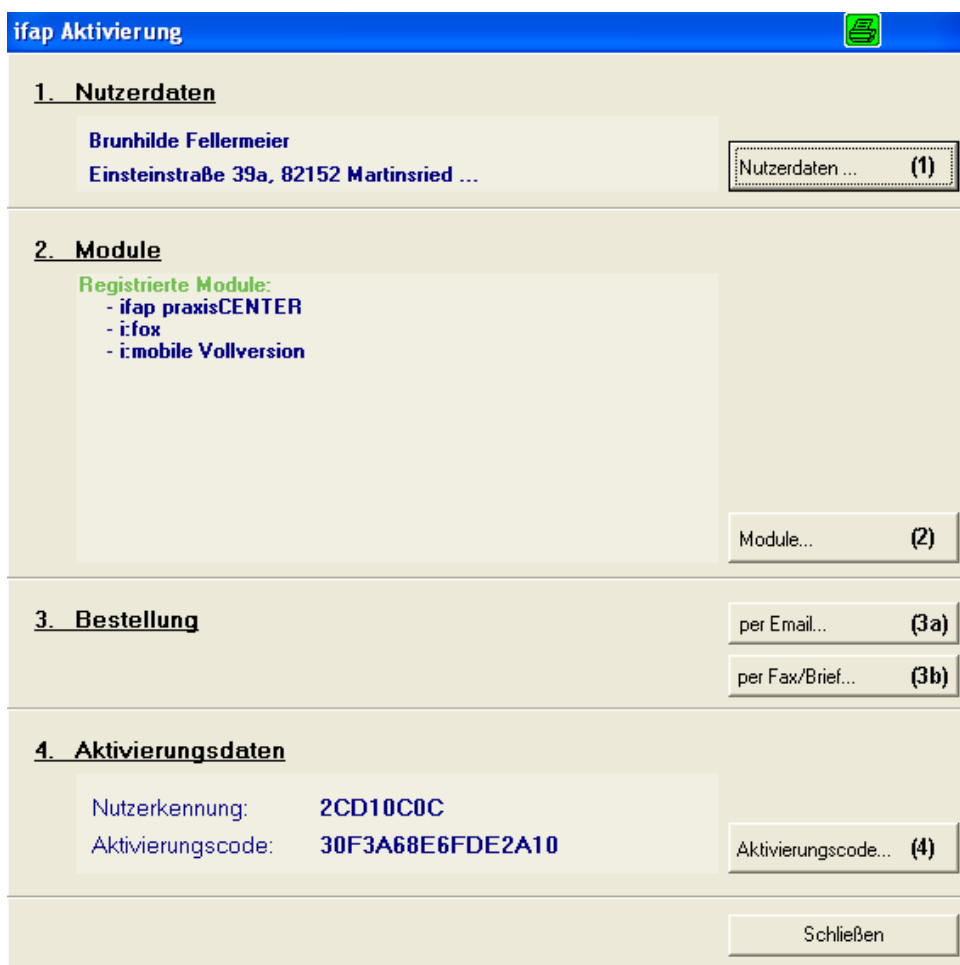

ifap Aktivierung

1. Nutzerdaten

Brunhilde Fellermeier
Einsteinstraße 39a, 82152 Martinsried ...

Nutzerdaten ... (1)

2. Module

Registrierte Module:

- ifap praxisCENTER
- i:fox
- i:mobile Vollversion

Module... (2)

3. Bestellung

per Email... (3a)

per Fax/Brief... (3b)

4. Aktivierungsdaten

Nutzerkennung: 2CD10C0C
Aktivierungscode: 30F3A68E6FDE2A10

Aktivierungscode... (4)

Schließen

Klicken Sie bitte auf Nutzerdaten und geben Sie dann die erforderlichen Angaben zur Adresse, Praxis, bei kostenpflichtiger Software, auch die Bankverbindung ein:

Freischaltung beantragen

Angaben zu Ihrer Person

*Anrede: Titel:

*Vorname: Firma/Krankenhaus/Einrichtung:

*Name:

*Geburtsdatum:

*Strasse:

*PLZ: *Ort:

*Telefon: Fax:

Telefon mobil: Email: 1. 2.

Angaben zur Tätigkeit/Praxis

*Tätigkeit: KV-Zulassungsnummer:

Fachrichtung: Jahr der Niederlassung:

Praxistyp: *Anzahl Ärzte in der Praxis:

Praxis-EDV-System:

Bankverbindung

Name des Kontoinhabers: Kontonummer:

Name der Bank: Bankleitzahl:

* - Eingabe unbedingt erforderlich

OK Abbrechen

Bestätigen Sie Ihre Angaben mit OK

Danach wählen Sie die gewünschte Software aus:

ifap Module

Wählen Sie bitte Ihre gewünschten Produkte für Aktivierung bzw. Bestellung:

Activate	ifap Module	Information	
ifap praxisCENTER® (inkl. Online-Update und tfox® Hinweis)			
<input checked="" type="checkbox"/>	werbefinanziert für niedergelassene Ärzte und Studenten	kostenlos	i
<input type="checkbox"/>	werbefrei für niedergelassene Ärzte, Zahnärzte, Veterinär-Mediziner und Heilpraktiker	€ 29,00 /Monat und Praxis*	i
<input type="checkbox"/>	Aktivierung bei vorhandenem Lizenzvertrag		i
ifap i:mobile®			
<input checked="" type="checkbox"/>	Vollversion für Ärzte	€ 60,00 /Installation und Jahr*	i
<input type="checkbox"/>	Vollversion für Studenten	€ 30,00 /Installation und Jahr*	i
ifap @rzneimittelnews			
<input type="checkbox"/>	Newsletter 14-täglich	kostenlos	i

*Alle Preise zzgl. 19 % MwSt. - Stand: 01.11.2009
 Alle vorherigen Preise verlieren ihre Gültigkeit. Technische Änderungen und Irrtümer vorbehalten. Weitere Informationen: www.ifap.de, hotline@ifap.de, Tel. 01805 /4327 - 13 (14 ct/Min. aus dem Festnetz der DTAG)

OK Abbrechen

Nun schicken Sie Ihre Bestellung per Email, Fax oder Brief an ifap. Vergessen Sie nicht bei der Bestellung eines Studentenabonnements eine aktuelle Immatrikulationsbescheinigung mitzuschicken.

Sie erhalten dann umgehend Ihren Aktivierungscode und die Nutzerkennung.

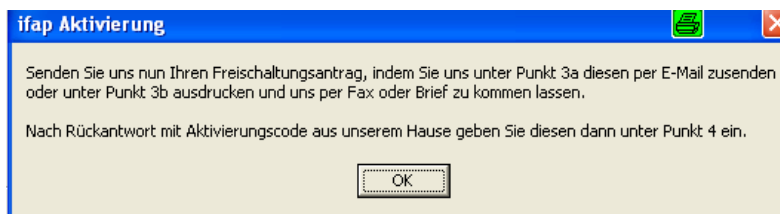

ifap Aktivierung

Senden Sie uns nun Ihren Freischaltungsantrag, indem Sie uns unter Punkt 3a diesen per E-Mail zusenden oder unter Punkt 3b ausdrucken und uns per Fax oder Brief zu kommen lassen.

Nach Rückantwort mit Aktivierungscode aus unserem Hause geben Sie diesen dann unter Punkt 4 ein.

OK

Sobald Sie Ihre Nutzerkennung und den Aktivierungscode erhalten haben, tragen Sie die Angaben unter 4. Aktivierungsdaten ein. Ab sofort ist das Produkt frei geschaltet.

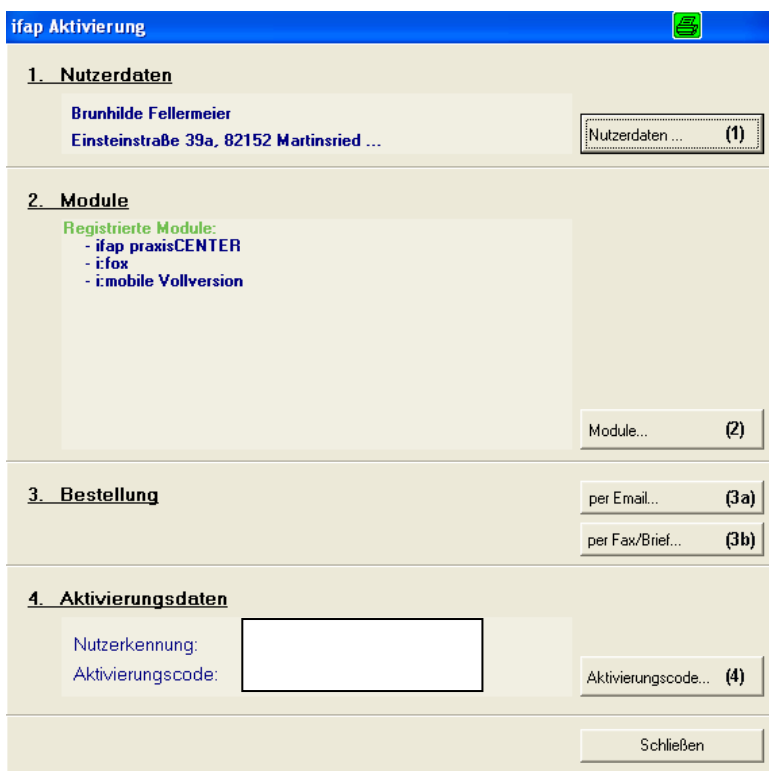

ifap Aktivierung

1. Nutzerdaten
Brunhilde Fellermeier
Einsteinstraße 39a, 82152 Martinsried ...
Nutzerdaten ... (1)

2. Module
Registrierte Module:
- ifap praxisCENTER
- i:fox
- i:mobile Vollversion
Module... (2)

3. Bestellung
per Email... (3a)
per Fax/Brief... (3b)

4. Aktivierungsdaten
Nutzerkennung: [input]
Aktivierungscode: [input]
Aktivierungscode... (4)
Schließen



Falls Sie Fragen zur Freischaltung und/oder Installation haben, hilft Ihnen die ifap Service- Hotline unter der Rufnummer 0 18 05 - 43 27 17* gerne weiter!

*14 ct/Min aus dem Festnetz, Mobilfunk max. 42 ct/Min

Wir wünschen Ihnen viel Freude und Erfolg mit unserem Programm!

Ihr i:mobile – Team

Mögliche Fehlerquelle bei der Installation:

Während der Installation werden drei Installationen / Aktualisierungen auf Ihrem Windows Mobile-Gerät durchgeführt.

1. i:mobile®
2. Microsoft.NET CF 2.0
3. Ggfs. Microsoft SQL MOBILE 2005“ - zusätzliche DLL-Dateien

i:mobile® muss auf die Speicherkarte installiert werden und die Komponenten Microsoft.NET CF 2.0“ und „Microsoft SQL MOBILE 2005“ direkt auf dem Windows Mobile-Gerät.

Sollten die beiden genannten Komponenten irrtümlich auf der Speicherkarte installiert worden sein, kommt es zu einer Fehlermeldung beim Start.

Fehlerbeseitigung:

Im Folgenden wird eine Fehlerbeseitigung für ActiveSync Verbindungen beschrieben.

Verbinden Sie Ihren Windows Mobile-Gerät mit Ihrem PC und wählen unter „Extras“ den Menüpunkt „Software“ aus:

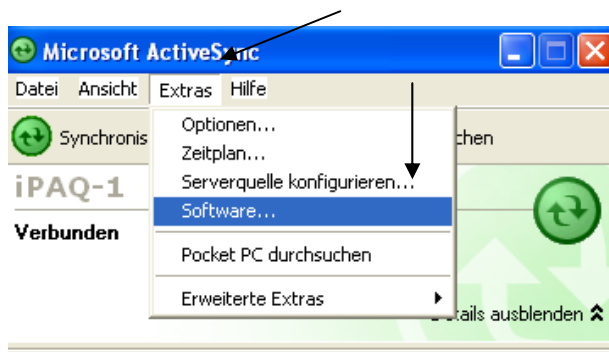

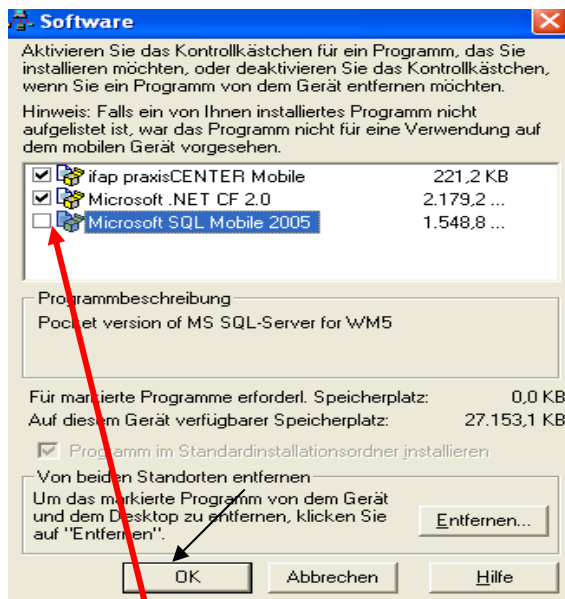

Entfernen Sie bei dem Programmpunkt „Microsoft SQL Mobile 2005“ das Häkchen und bestätigen Sie mit „OK“, damit das Programm endgültig gelöscht wird.

Wählen Sie nun erneut bei ActiveSync den Menüpunkt „Software“, setzen Sie das Häkchen wieder und bestätigen mit „OK“.

Nun wird Microsoft SQL Mobile 2005 wieder installiert - als Ziel bitte das Gerät angeben und nicht die Speicherkarte.